

安全と健康への 取組は十分ですか？

(一社)日本労働安全衛生コンサルタント会 埼玉支部

○ 労働安全管理、労働衛生管理の診断を受けてみませんか。

課題を見つけ、改善を進めるために、**現状を把握**することが重要です。
労働安全衛生コンサルタントに依頼ください。

○ 化学物質の自律的な管理を支援します。

経験豊富な専門家（化学物質管理専門家、作業環境管理専門家など）が対応します。



専門家名簿

(★:生成AI)



熱中症予防!

対策は早めが肝要です!!



詳細についてはホームページをご覧ください。

〒330-0804 埼玉県さいたま市大宮区堀之内町1丁目116番地-1

TEL : <http://jashcon-saitama.com/> Eメール : saicon@blue.plala.or.jp

TEL/FAX : 048-649-8617 / 048-649-8618



安全診断を受けてみませんか！



労働衛生管理の基本は、作業環境管理、作業管理、健康管理の3管理、
加えて総括管理及び労働衛生教育です。

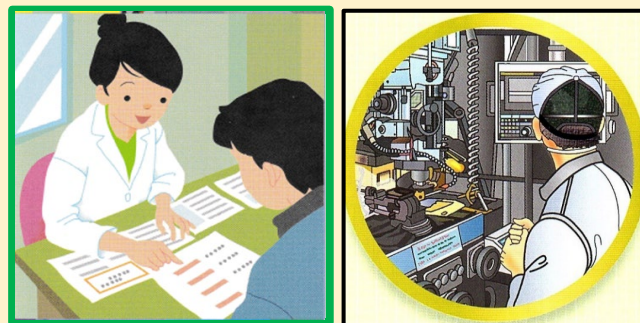

(★生成AI)

ヒヤリハット、放置してませんか！
ヒヤリハット、気掛りの抽出から始め
ましょう！

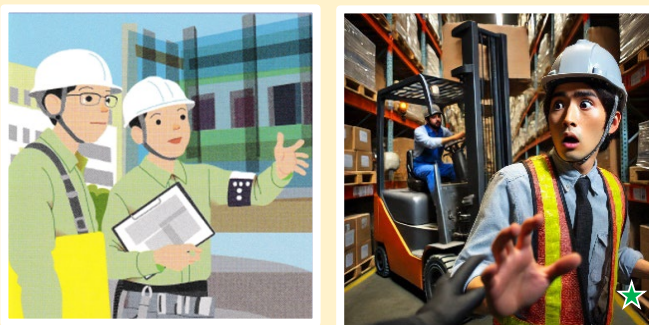

労働災害防止に役立ってますか！
リスクアセスメント！！

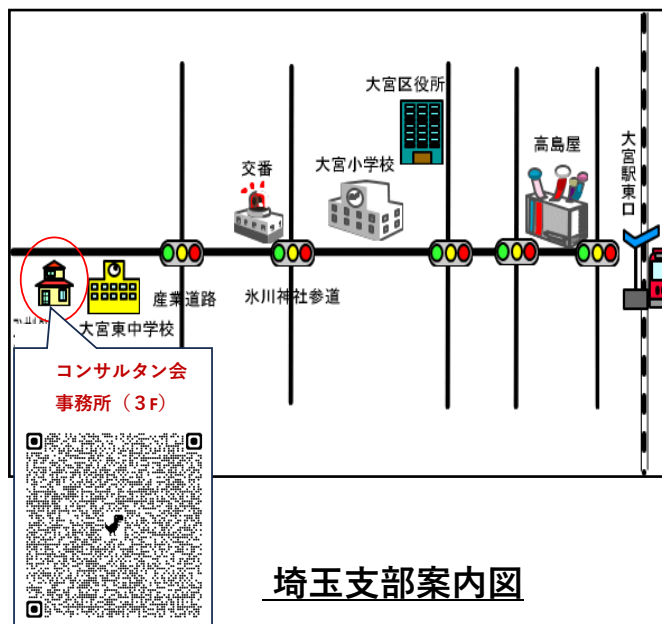

埼玉支部案内図

不安全行動・不安全状態を無くそう！ 作業環境管理を実施しよう！

事業主の皆さまへ。

労働安全衛生法などの改正により、「**個人事業主等の安全衛生対策の推進**」や「**高年齢労働者の労働災害防止の推進**」など、新たな施策が順次
施行されています。（令和7年法律第33号 特設ページ概要）

改正安衛法等に係る厚生
労働省の特設ページ



一般社団法人 日本労働安全衛生コンサルタント会埼玉支部
事業部会 会員名簿

番号	区分		氏名	TEL	メール	住所
	安	衛				
1	化	工	赤木 勝	048-738-1457	akagi@kph.biglobe.ne.jp	春日部市
2	化	工	伊藤 博英	090-7730-2230	hirohide.ito@tec-mgmt.com	さいたま市
3	化	工	片倉 寛	0480-25-0398	hkatakur@sky.bbexcite.jp	久喜市
4	化	工	桜沢 政春	0285-38-6150	masaharu.sakurazawa@gmail.com	栃木県小山市
5	機	工	中澤 富夫	04-2947-4306	nakazawa@js5.so-net.ne.jp	所沢市
6	化	工	真崎伸一郎	048-527-3987	tyushotasuku2@gmail.com	熊谷市
7	機		井上 順次	090-4718-4086	inoue.ziyunzi@navy.plala.or.jp	志木市
8	土		今岡 武夫	048-523-1994	imaokatakeo1192@gmail.com	熊谷市
9	土		遠藤 潔	048-291-8965	endoc2ss@gmail.com	戸田市
10	化		大越 時夫	080-7395-5792	okoshi34@outlook.com	さいたま市
11	化		岸林 伸行	090-9189-6930	dy333425@td6.so-net.ne.jp	さいたま市
12	建		双石 充朗	048-464-8966	m-kurabe.0951@jcom.home.ne.jp	朝霞市
13	土		小北 悟	048-781-8744	kokita12120115@eos.ocn.ne.jp	上尾市
14	機		佐川 俊郎	0480-42-4965	Me415325@members.interg.or.jp	幸手市
15	機		篠原 正司	048-477-6051	Spw29x59@clear.ocn.ne.jp	新座市
16	土		田中 正司	0480-85-1496	urara-tanaka@nifty.com	久喜市
17	土		野末 光弘	090-5419-7275	anzennozue@gmail.com	白岡市
18	建		本村 浩	080-3010-5634	motohyanymr@ezweb.ne.jp	さいたま市
19	電		森 玄正	048-485-2171	mori-hamasaki@jcom.home.ne.jp	朝霞市
20	電		山岸 丈人	090-4609-3196	yama_take2007@yahoo.co.jp	さいたま市
21	土		山本 芳比古	0480-32-9009	yamamotocamp@gmail.com	北葛飾郡
22		工	青木 行宏	048-649-1151	y.aoki@saitama-kankyo.or.jp	朝霞市
23		保・工	石田 亨	048-752-1846	t.i@khc.biglobe.ne.jp	春日部市
24		工	牛澤 浩一	090-2301-8614	u43851u@gmail.com	和光市
25		保	大澤 美穂子			東京都渋谷区
26		保	金子 孝彦	0480-59-0481	info@saitama-kdc.com	久喜市
27		保	金 三雄	048-522-8880	samwoong@hotmail.com	熊谷市
28		工	椎名 孝夫	048-775-9610	shiina418@tbz.t-com.ne.jp	上尾市
29		工	堀江 成治	048-951-8122	ss.horie@star.ocn.ne.jp	三郷市
30		保	中川 紗矢夏	090-9665-0551	s.nakagawa@omiyacityclinic.com	さいたま市
31		工	吉川 幸雄	048-471-1316	yyoshika.consul@gmail.com	新座市
32		工	徳留 二郎	070-8317-5413	j.tokudome@ymail.ne.jp	坂戸市

2026.04現在

区分: 専門分野を示しています。

安: 安全 (化: 化学 機: 機械 土: 土木 建: 建築 電: 電気)

衛: 衛生 (保: 保健衛生 工: 労働衛生工学)



会員プロフィール

経験豊富なコンサルタントが活動を支援します。



メール・電話によるご相談は無料です。

相談内容事例

- ① **安全管理特別指導事業場対応**：安全管理特別指導事業場のご指導を致します。
- ② **衛生管理特別指導事業場対応**：衛生管理特別指導事業場のご指導を致します。
- ③ **計画の届出**：設備を新設・更新・増設するときには、監督署に届ける書類について、ご相談に応じます。
- ④ **機械設備の安全化**：機械設備の作動状況を確認し、安全化のアドバイスを行います。
- ⑤ **安全・衛生活動**：安全・衛生活動を活性化させるために、具体的にアドバイスを行います。
- ⑥ **安全・衛生教育**：企業、団体等の安全衛生教育のための講師の派遣についてご相談に応じます。
- ⑦ **事業所内の職長・安全衛生責任者教育**：講師を派遣いたします。
- ⑧ **安全衛生管理体制**：製造業、建設業、サービス業等の各企業にあった管理体制を提案します。
- ⑨ **職場巡視（パトロール）**：リスクアセスメントを活用し、危険ゼロにするための対策を指導いたします。
- ⑩ **安全衛生管理規程等の作成**：安全衛生管理体制を整え、それらを規程として整理し、文書化を支援します。
- ⑪ **作業手順書の作成**：リスクアセスメントを取り入れた作業手順書の作成について、ご指導いたします。
- ⑫ **リスクアセスメント**：危険性又は有害性を特定し、リスク低減措置について、社内教育、構築・指導します。
- ⑬ **労働安全衛生マネジメントシステム**：社内教育、構築・指導、評価、監査についてご指導いたします。
- ⑭ **機械・電気・化学・土木・建築及び衛生に関する相談**：各分野の専門家を派遣いたします。
- ⑮ **受動喫煙防止対策における、対策等のご相談**に応じます。
- ⑯ **労働衛生5管理（作業環境管理、作業管理、健康管理、総括管理、労働衛生教育）**についてのご相談に応じます。
- ⑰ **作業環境測定結果のご相談**に応じます。
- ⑱ **化学物質の自律的な管理を支援**します（化学物質管理専門家、作業環境管理専門家など）。
- ⑲ **熱中症予防対策のご相談**に応じます。